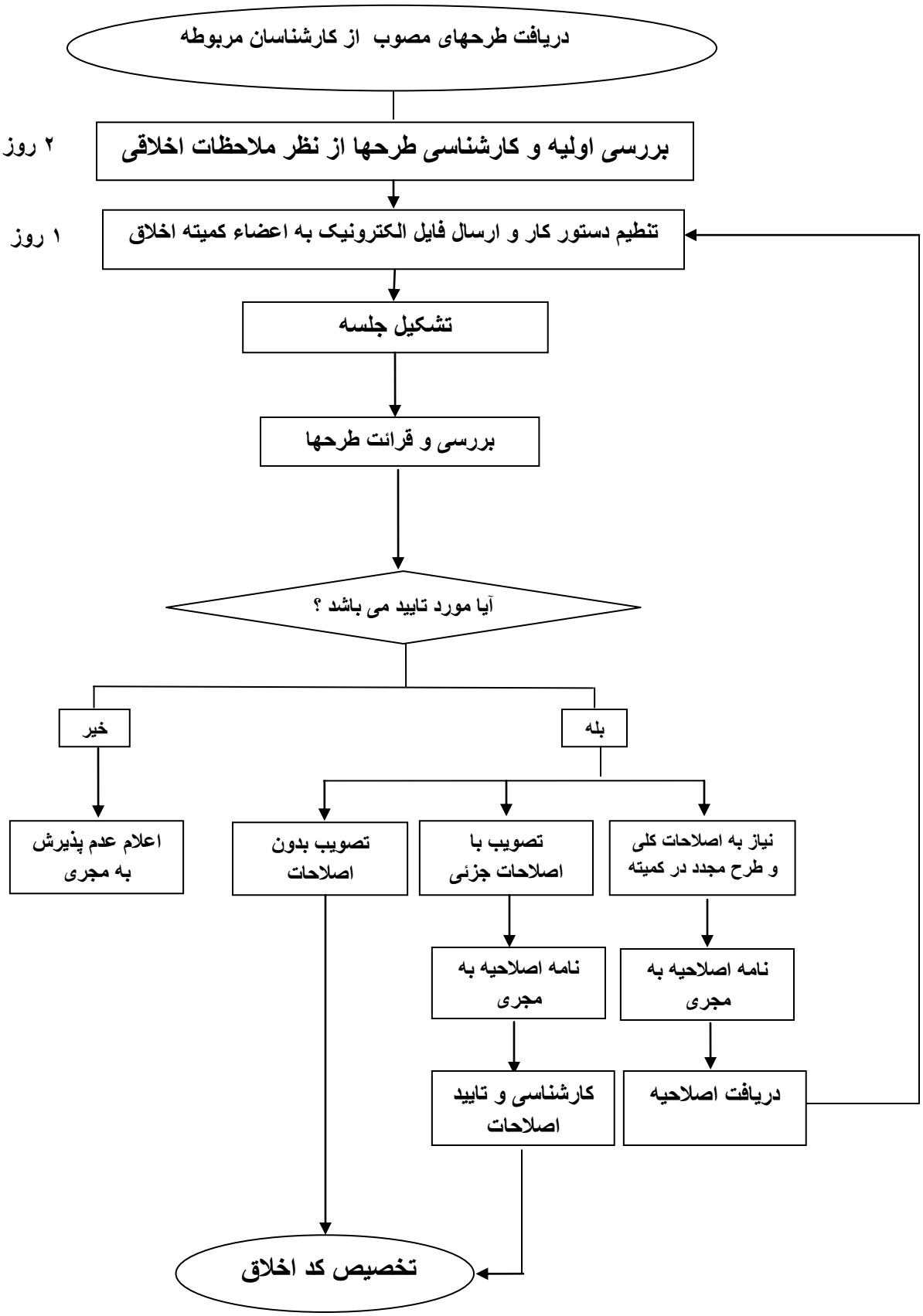فرایند تصویب طرحهای تحقیقاتی در کمیته اخلاق