بیمارستان امام رضا (ع) خان ببین
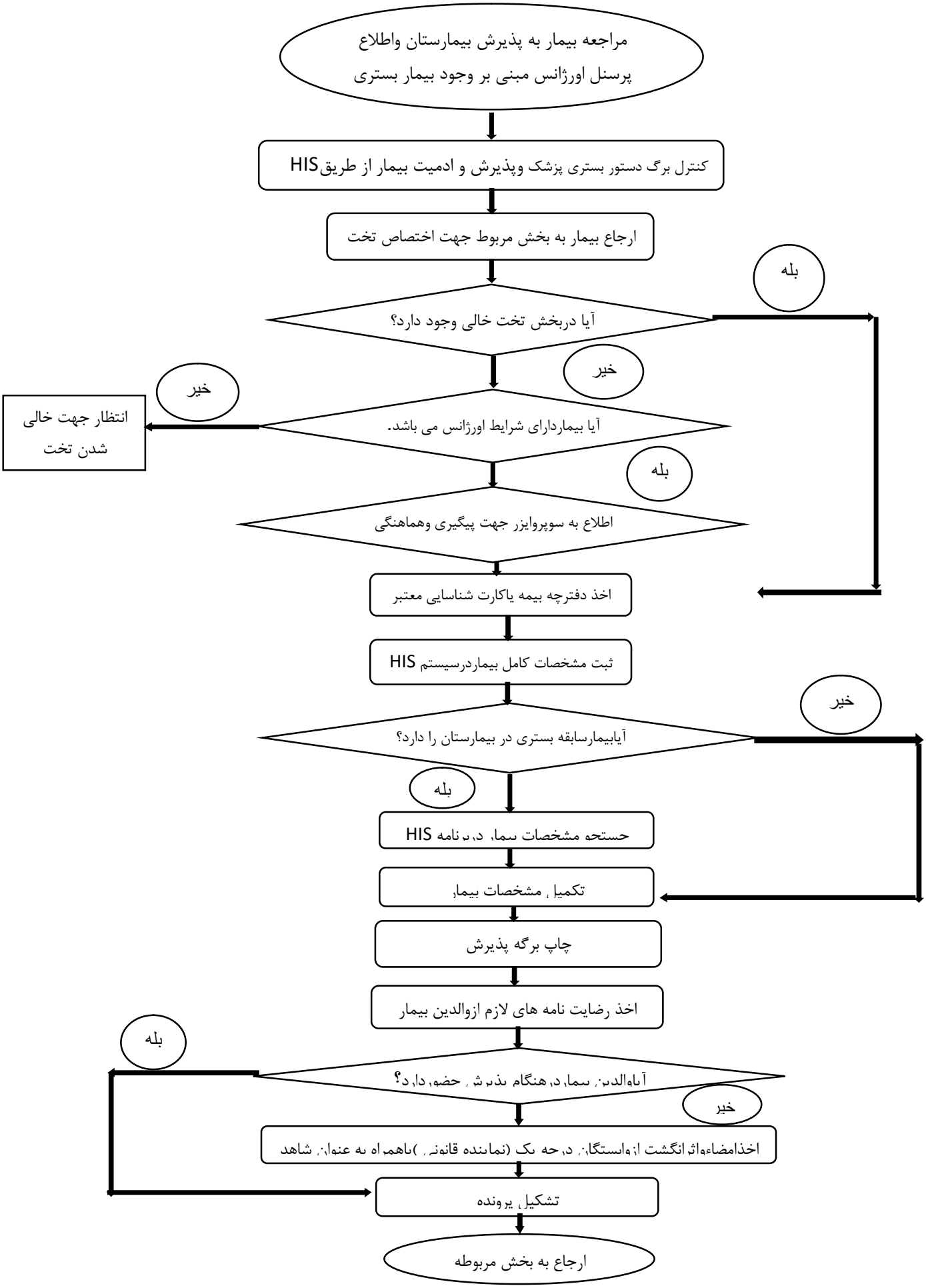
فرآیند پذیرش بیمار دربخش بستری