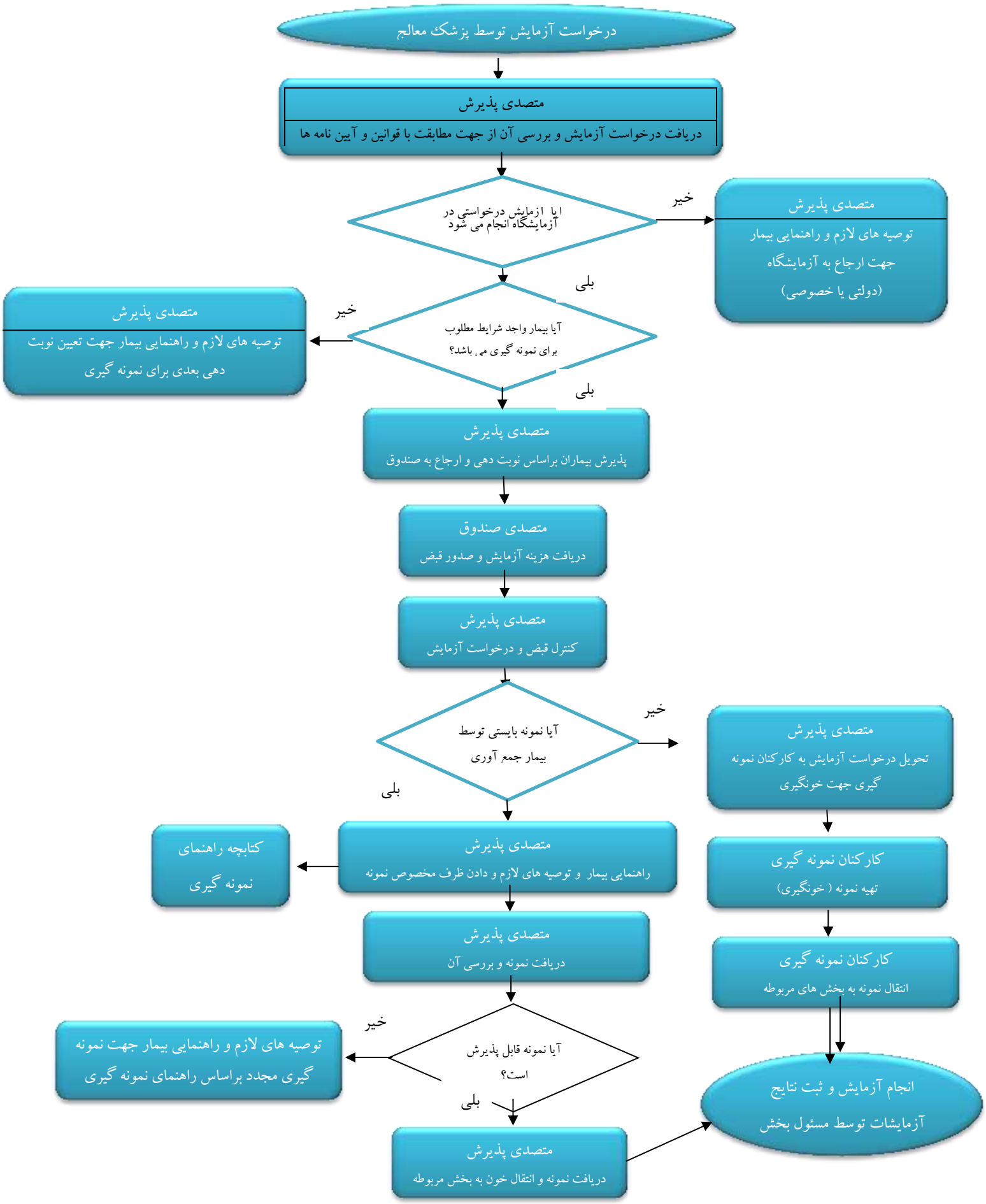فرآیند پذیرش بیمار سرپایی در آزمایشگاه (روش اجرایی فرآیند پذیرش بیمار سرپایی در قالب نمودار گردشی)